SOZIALDEMOKRATISCHE PARTEI DEUTSCHLANDS
Fraktion Bargteheide

Stv. Fraktionsvorsitzender – Peter Beckendorf
Hasselbusch 8x, 22941 Bargteheide

Telefon: 0151 43228871
pb@spd-bargteheide.de
www.spd-bargteheide.de

Bargteheide, den 29. April 2021

Antrag für den Ausschuss für Bildung, Jugend und Sport am 26.05.2021

Jetzt mehr Angebote für Kinder & Jugendliche schaffen

Sehr geehrte Frau Schäfer,

die SPD-Fraktion beantragt für die o.g. Sitzung den nachstehenden Antrag zu behandeln.

Der Ausschuss für Bildung, Jugend und Sport möge beschließen:

1. Die Stadt Bargteheide möge gemeinsam mit dem Landschaftsarchitekten, Herrn Siller, welcher auch bereits im Sport- und Schulzentrum tätig war, einen Planungsentwurf für eine kleine Basketballanlage am Jugendsportpark entwickeln und diesen Entwurf gemeinsam mit einer Baukostenveranschlagung zeitnah der AG Sportstätten und anschließend auch dem Ausschuss für Bildung, Jugend und Sport vorstellen. Nachfolgende Eckpunkte sollen dabei beachtet werden.
    a. Das Feld soll zwei Körbe besitzen.
    b. Es sollen Sitzmöglichkeiten neben dem Feld bestehen.
    c. Die Anlage soll eine angemessene Beleuchtung erhalten.
    d. Es sollen ökologische und nachhaltige Baumaterialien genutzt werden.
    e. Es sollen vandalismussichere Baumaterialien genutzt werden.

2. Die Stadt Bargteheide möge gemeinsam mit dem Landschaftsarchitekten, Herrn Siller, welcher auch bereits im Sport- und Schulzentrum tätig war, einen Planungsentwurf für eine überarbeitete Nebensportanlage im Schulzentrum entwickeln und diesen Entwurf gemeinsam mit einer Baukostenveranschlagung zeitnah der AG Sportstätten und anschließend auch dem Ausschuss für Bildung, Jugend und Sport vorstellen. Nachfolgende Eckpunkte sollen dabei beachtet werden.
    a. Es soll geprüft werden ob / wie eines der bestehenden Nebenfelder in Stand gesetzt werden kann und welche Kosten hierfür entstehen würden.
    b. Es soll geprüft werden ob dies aufgrund der umliegenden Flora geschehen kann.
    c. Das Nebenfeld soll sowohl Handball-Tore als auch Basketball-Körbe beinhalten.
    d. Der Zugang zu den Nebenplätzen soll losgelöst vom Sportplatz erfolgen, siehe hierzu Anlage.

e. Es sollen die natürlichen Gegebenheiten für den Lärmschutz genutzt werden und soweit notwendig ergänzt werden, so dass die Anwohner:innen des Louise-Zietz-Wegs vor Lärm geschützt werden und eine ganzheitliche Nutzung der Anlage möglich ist.
f. Es soll einen abschließbaren Zugang zum Sportplatz geben.
g. Es sollen überdachte und nicht überdachte Sitzmöglichkeiten geschaffen werden.
h. Es soll eine kleine Halfpipe (Sockel-Höhe maximal 1,5 Meter) geschaffen werden.
i. Die Anlage soll eine angemessene Beleuchtung erhalten.
j. Es sollen ökologische und nachhaltige Baumaterialien genutzt werden.
k. Es sollen vandalismussichere Baumaterialien genutzt werden.

3. Die Verwaltung wird gebeten, die Kosten für die zuvor genannten Maßnahmen zu ermitteln.
4. Die Verwaltung möge prüfen, welche weiteren Sicherheitsmaßnahmen zur Verbesserung der Sicherheit der Anlage möglich und nötig sind - auch ggf. unter Hinzuziehung der Meinung der Bargteheider Polizei und des Fachplaners.

5. Der Kinder- und Jugendbeirat der Stadt Bargteheide soll zu den Planungen einbezogen werden.
6. Die Anwohner:innen wie auch der Kinder- und Jugendbeirat sind zur Vorstellung der Ergebnisse beizuladen.
7. Ferner sind erste Arbeitserkenntnisse (u.a. Zwischenbericht) aus dem verwaltungsinternen Arbeitskreis Intervention und Prävention dem Ausschuss für Bildung, Jugend und Sport und dem Kinder- und Jugendbeirat zur Verfügung zu stellen.

Begründung:

Den Kindern und Jugendlichen in Bargteheide fehlen unterschiedliche als auch örtlich verteilte Sportangebote innerhalb der Stadt. Ebenfalls fehlt es den Jugendlichen an geeigneten Möglichkeiten sich legal innerhalb der Stadt zu treffen.
Aktuell gibt es beispielsweise nur den Jugendsportpark, um sich gemeinsam auch am Abend zu treffen ohne Anwohner:innen zu stören. Hier wäre eine Angebotserweiterung sinnvoll.
Das Schulzentrum ist momentan ein Ort, der vielfach von Jugendlichen auch am Abend aufgesucht wird, dies aber nicht in legaler Weise. Statt echte Alternativen zu schaffen, werden lediglich Maßnahmen für die „Vertreibung“ der Jugendlichen ergriffen.

Es gibt derzeit in Bargteheide keine öffentlichen Kleinspielfelder, um Fußball oder auch Basketball zu spielen. Vereinzelt bestehen Basketballkörbe, welche aber zum einen im Schulzentrum oder auf dem Sportplatz zu finden sind und zum anderen in der Vergangenheit auch aufgrund der Nutzung zu Abendstunden und an Wochenenden zu Beschwerden der Anwohner:innen führten. Um den Kindern und Jugendlichen angemessene und sichere Aufenthaltsmöglichkeiten zu schaffen, ist es dringlich nötig den Prozess der Planung anzustoßen und nicht nutzbare Flächen zu reaktivieren und den heutigen Bedürfnissen gerecht werdend wieder in Stand zu setzen. Durch diese Anlagen werden auch zentrale und feste Anlaufstellen geschaffen für die Kinder und Jugendlichen, welche ein Aufsuchen durch die Jugend Streetworker erleichtern.

Anlagen zu SPD-Antrag: Jetzt mehr Angebote für Kinder & Jugendliche schaffen

zu Antragspunkt 1: Skizze Jugendsportpark:

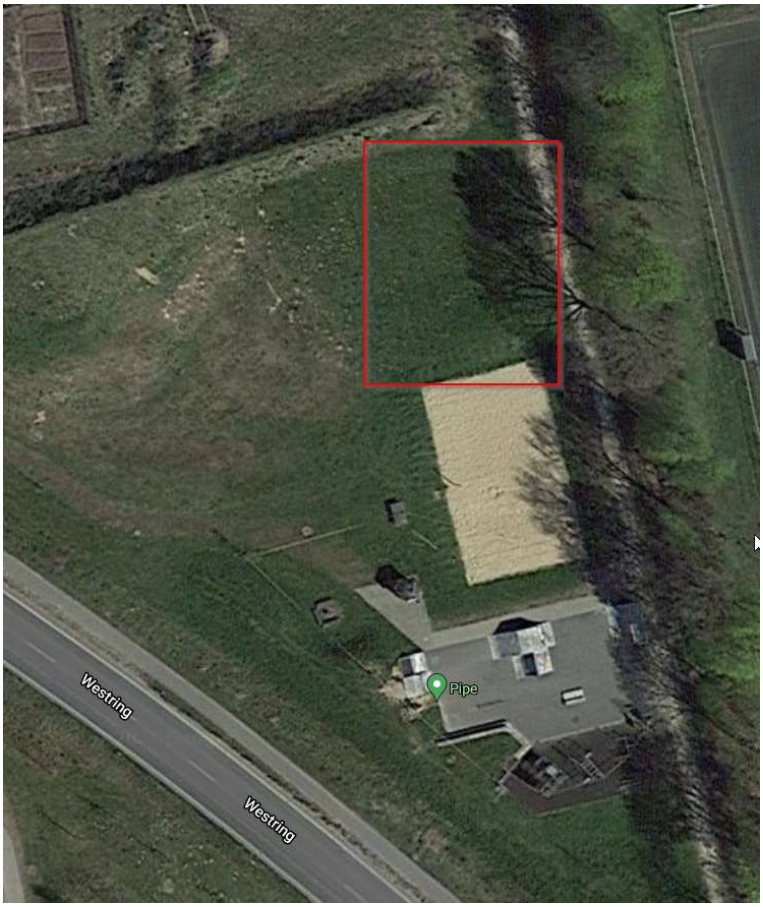
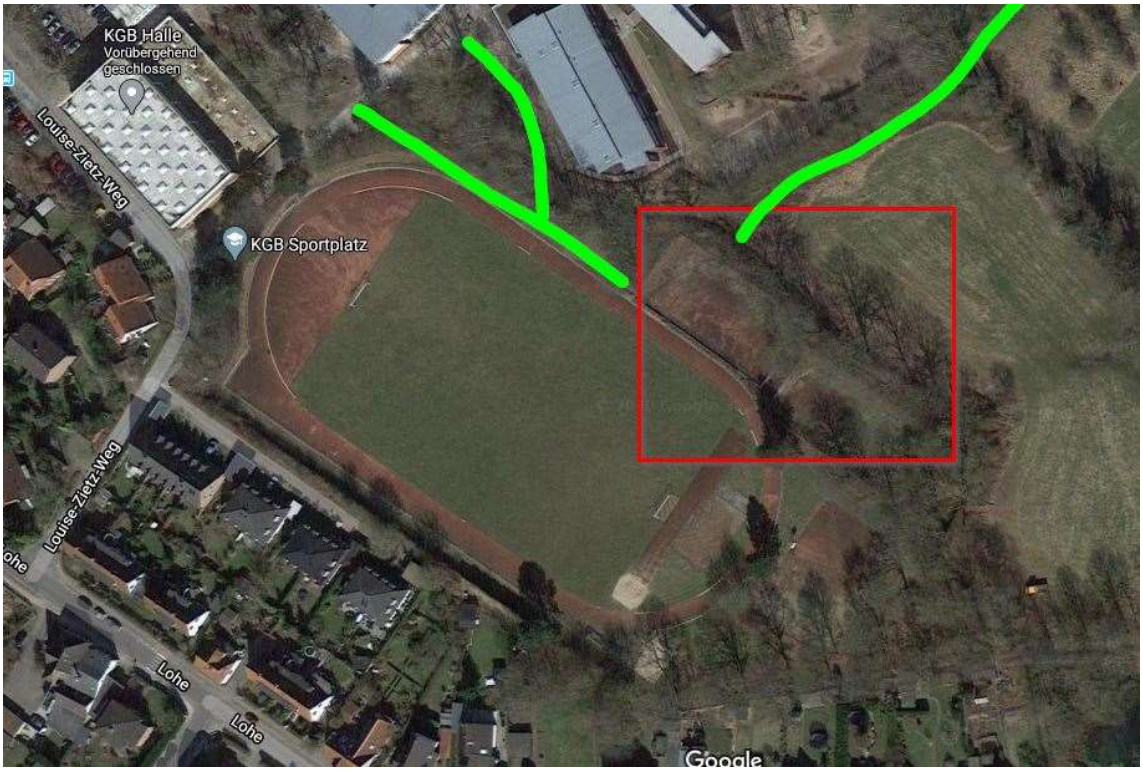
zu Antragspunkt 2: Skizzen Schulzentrum: